



**„Kommen & Bleiben
gestalten“**
Workshop & Exkursion

Quelle: GettyImages

In Kooperation mit



21./22. November 2024
Cottbus



Finanziert von der
Europäischen Union



Wir vernetzen und informieren



Quelle: DVS

- Als nationales Netzwerk für die Gemeinsame Agrarpolitik der EU (GAP) vernetzen und informieren wir zu den **Themen und Fördermöglichkeiten der GAP**.
- Wir **bringen engagierte Menschen zusammen**, die sich für den ländlichen Raum einsetzen.
- Unsere Angebote sind **kostenlose Veranstaltungen und Informationen** auf unserer Website, in unserer Zeitschrift, unserem Newsletter sowie den sozialen Medien.

Unsere Medien

DVS-Website



Alles auf einen Blick - Veranstaltungen, Termine & News, Job-Börse, Förderungen, Wettbewerbe, Publikationen

Datenbanken

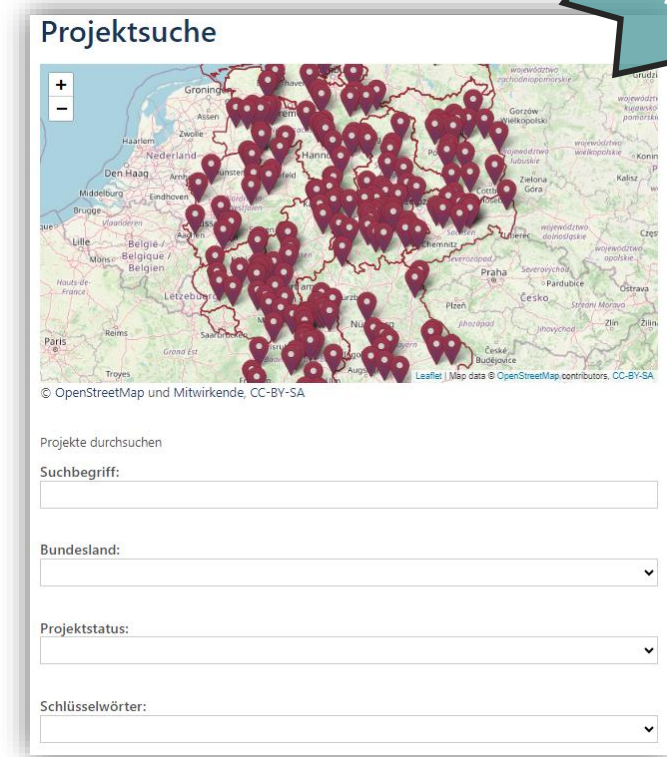

Projekte der ländlichen Entwicklung & EIP-Projekte

Unsere Medien



 @dvs.laendlicher.raum

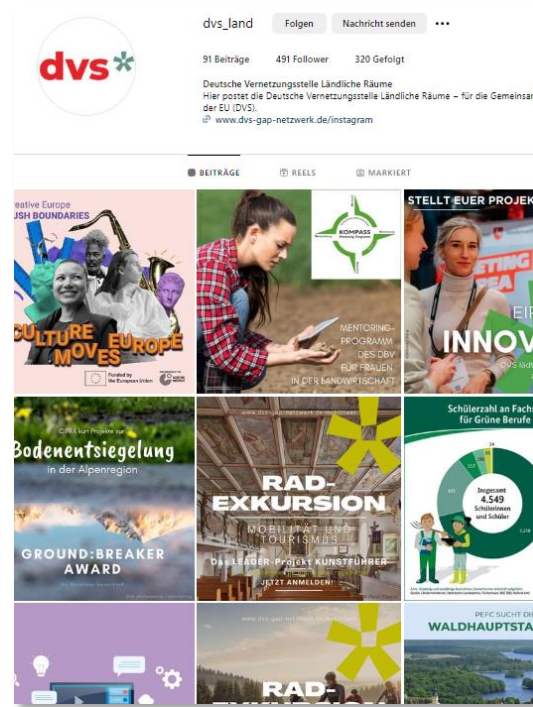

 @dvs_land



Unser Magazin **LandInForm**

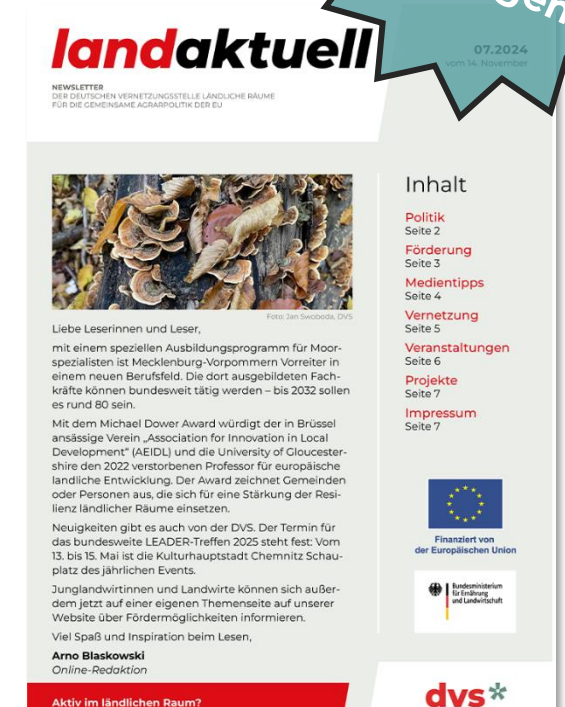

Newsletter **landaktuell**

Mit Ihren Beiträgen!



www.dvs-gap-netzwerk.de/publikationen



HÜBEN & DRÜBEN

Dein Bundesnetzwerk der
Rückkehr- und Zuzugsakteure

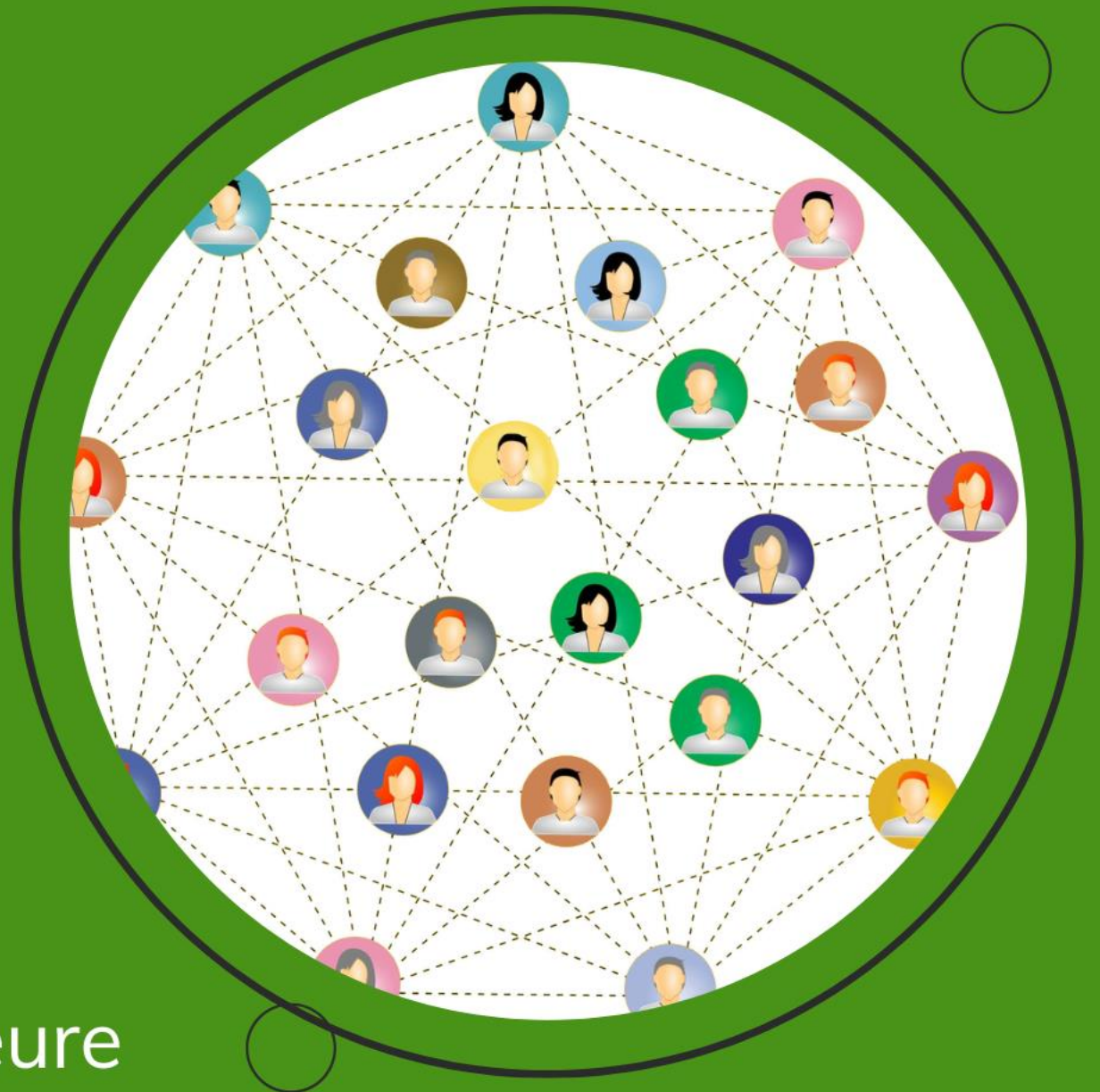

Aus Hüben wie Drüben?! wird Hüben & Drüben



2018

2019

2020

2021

2022



heute

Erster Kontakt Comeback Elbe-Elster und Heimvorteil HSK.
Bewerbung bei der Robert Bosch Stiftung im Neulandgewinner Programm als Ost-West Tandem

Start von Hüben wie Drüben?! für zwei Austauschjahre

Bewerbung bei MACHEN!2020 für ein bundesweites Netzwerk

Gründung Hüben & Drüben
39 Initiativen sind dabei

- Auszeichnung als „Innovatives Netzwerk 2022“ durch Bundesarbeitsminister Hubertus Heil
- 6 Netzwerk Slams
- 2 Teilnahmen beim Zukunftsforum
- 24/7 Landkommen Wochen
- Kooperationsveranstaltung mit u.a. der INQA, DVS



Was wir wollen!

Wissens- und Erfahrungsaustausch

Landleben stärken

Bundesweite Zusammenarbeit

Mehr Sichtbarkeit



www.huebendrueben.de

https://www.instagram.com/hueben_und_drueben/

Programm – Workshop (21.11.2024)

09:00 **Begrüßung & Einführung**

09:30 *Einmal Trendwende und zurück? Aktuelle Trends des Wanderungsverhaltens in ländlichen Räumen*
Keynote von Dr. Tim Leibert, Leibniz-Institut für Länderkunde e. V. (IfL)

10:15 Kaffeepause

10:45 **Im Fokus**

Zusammenhänge von Berufswahl und Wohnortentscheidungen von Jugendlichen in ländlichen Räumen
Jan Schametat, Hochschule für angewandte Wissenschaft und Kunst Hildesheim/Holzminden/Göttingen (HAWK)

Bleibeperspektiven von Frauen in ländlichen Räumen
Dr. Julia Gabler, Hochschule Zittau/Görlitz (HSZG)

Kommentar aus der Praxis
Karin Gottfried, Hüben & Drüben – Bundesnetzwerk der Rückkehr- und Zuzugsakteure

11:45 **Einblicke in die regionale Praxis**

Probewohnen in Guben – ein Resümee
Kerstin Geilich, Willkommensagentur „Guben tut gut“

Wer baut, der bleibt
Helen Bauer, Nestbau-Zentrale Mittelsachsen

Boomtown Cottbus – Zielgruppen 2.0
Isabell Poneß und Solveig Schaal, Boomtown Cottbus

Programm – Workshop (21.11.2024)

12:45 **Rundgang im Startblock B2 Gründungszentrum**

13:15 Mittagspause

14:15 **Gruppenarbeitsphase**

15:00 Kaffeepause

15:30 **Ergebnisdiskussion**

Mit Dr. Julia Gabler (HSZG), Sven Guntermann (Generationen gehen gemeinsam (G3) e. V. / LAG Elbe-Elster), Dr. Tim Leibert (IfL) und Hannah Wagner (Regionalrat Wirtschaft Rhein-Hunsrück e. V.)

16:30 **Zusammenfassung, Ausblick auf die Exkursion, Abschluss**

17:00 Ende der Veranstaltung im Startblock B2

19:00 **Gemeinsames Abendessen** im Radisson Blu Hotel Cottbus (Vetschauer Str. 12, 03048 Cottbus)

Programm – Exkursion (22.11.2024)

08:30	Treffen am Radisson Blu Hotel Cottbus (Vetschauer Str. 12, 03048 Cottbus) Onboarding
08:45	Abfahrt in Richtung Spremberg
09:15	#1 Groß Döbbern Gespräch mit der Rückkehrerin Steffi Dubrau und Rundgang im Dorf mit LEADER-Projekten
10:30	#2 Sellessen/Spremberg Gespräch mit der Café-Betreiberin Sandra Jäckel zu ihren Erfahrungen in der Initiative Heeme fehlste!
11:00	Imbiss
12:00	#3 Dock3 Lausitz Vorstellung des Gründungszentrums Dock3 sowie der Aktivitäten der Wirtschaftsregion Lausitz und der Spremberger Präsenzstelle der Hochschulen des Landes Brandenburg
13:00	Rückfahrt nach Cottbus Ankunft am Cottbus Hbf. gegen 13:50 Uhr

Gruppenarbeitsphase

14:15 – 15:00 Uhr

WS 1 „Zum Verhältnis von Wissenschaft & Praxis“

@ Gelber Saal (Plenumsraum) mit Jens Reda

WS 2 „Potentiale & Ressourcen von Zuzug und Rückkehr“

@ Gelber Saal (2. Raum) mit Karin Gottfried

WS 3 „Kooperation & Konkurrenz von Zuzugsinitiativen“

@ Kleiner Saal mit Hannah Wagner

Wir freuen uns über Ihr Feedback!



<https://netzwerk-laendlicher-raum.questionpro.eu/kommenundbleiben>

Bevorstehende Veranstaltungen

Vielfalt macht Dorfgemeinschaften stark!

Auf dem ZFLE 2025

Gemeinsam mit BAG LAG,
ASG und EKD

Wann?

**22. Januar
2025**

Wo?

Berlin

Engagement & LEADER

Ehrenamtliche Strukturen
auf dem Land stärken

Gemeinsam mit DSEE

Wann?

März 2025

Wo?

Neustrelitz

LEADER meets Kommunalen Klimaschutz

Vernetzungsworkshop

Wann?

April 2025

Wo?

Online

Bundesweites LEADER-Treffen

LEADER & Kultur in
ländlichen Räumen

Wann?

**13.-15. Mai
2025**

Wo?

Chemnitz

Anmeldung und weitere Informationen:

www.dvs-gap-netzwerk.de/veranstaltungen

Vielen Dank für das Interesse!

Kontakt

Deutsche Vernetzungsstelle Ländliche Räume –
für die Gemeinsame Agrarpolitik der EU
Deichmanns Aue 29
53179 Bonn

Ansprechpartner
Jens Reda
jens.reda@ble.de
Tel. 0228 6845 2661

www.dvs-gap-netzwerk.de

Hüben & Drüben – Bundesnetzwerk der Rückkehr- und
Zuzugsakteure
c/o Wirtschaftsförderungsgesellschaft Hochsauerlandkreis mbH
Steinstraße 27
59872 Meschede

Ansprechpartnerin
Karin Gottfried
heimvorteil@hochsauerlandkreis.de
Tel. 0291 9415 02

www.huebendrueben.de