



Sächsische Landesstiftung  
**Natur und Umwelt**

REGIO  CROWD

# Regiocrowd

Regionales Crowdfunding und Engagement



- Dr. David Greve, Leitung Fachbereich 3: Naturschutz & Fundraising
- Sächsische Landesstiftung Natur und Umwelt (LaNU)
  - 2023: 25jähriger Geburtstag
  - (mobile) Umweltbildung (für Multiplikatoren)
  - Träger FÖJ/BFD
  - Träger Naturschutzstationen/Junge Naturschützer Sachsen
  - Pflege/Entwicklung (eigener) Naturschutzflächen
  - Förderung Dritter Naturschutz/Umweltbildung
- seit 2017 Kooperation Verein Dübener Heide e.V.





# Regiocrowd – kurz erklärt

- Regiocrowd: Kofferwort aus **Regional** und **Crowd(funding)**
- keine Crowdfunding-Plattform
- sondern Engagement-Plattform
  - erdacht vom Verein Dübener Heide e.V.
  - Entwicklung finanziert vom SMUL (Sächsisches Staatsministerium für Umwelt und Landwirtschaft)

REGIO  CROWD

MENÜ ☰











# Regiocrowd – kurz erklärt

- **3 Engagementformen**

1.  Zeitengagement
2.  Unternehmensengagement
3.  finanzielles Engagement

- **3 Kernelemente** in 1. und 2.

1.    körperlicher/persönlicher Einsatz
2.    Umweltbildung
3.  regionale Kulinarik



# Regiocrowd – Zeitengagement

- (Wo)manpower für nachhaltige, regionale Aktionen
  - naturschutzfachliche Pflegeeinsätze
  - nachhaltige Baumaßnahmen, etc.





# Regiocrowd – Unternehmensenga...

- (Wo)manpower wie Zeitengagement
  - auf Unternehmen zugeschnitten
  - „Teambuilding“
  - Wertschätzungsinitiative
  - aus dem Gewohnten ausbrechen
  - finanziert vom Unternehmen



# Regiocrowd – finanzielles Engage...

- Crowdfunding für nachhaltiges, regionales Projekt
  - Nutzung bestehende Crowdfunding-Plattform
  - Einbindung in [regiocrowd.de](https://regiocrowd.de)
  - Multiplikator-Wirkung
  - zusätzliches Plus zu Ehrenamtsaktion



Foto: FVV Rosenbach/Vogtland e.V.



# Regiocrowd – Crowdfunding?

- Crowdfunding (engl.):  
**crowd** (Menschen)Menge + **funding** (Finanzierung)
- 4 Formen
  1. rein Spenden basiert -> komplett uneigennützig
  2. belohnend -> „Danke schön“
  3. verleihend -> „Kredit ohne Bank“
  4. investierend -> „Danke schön“ = Anteile

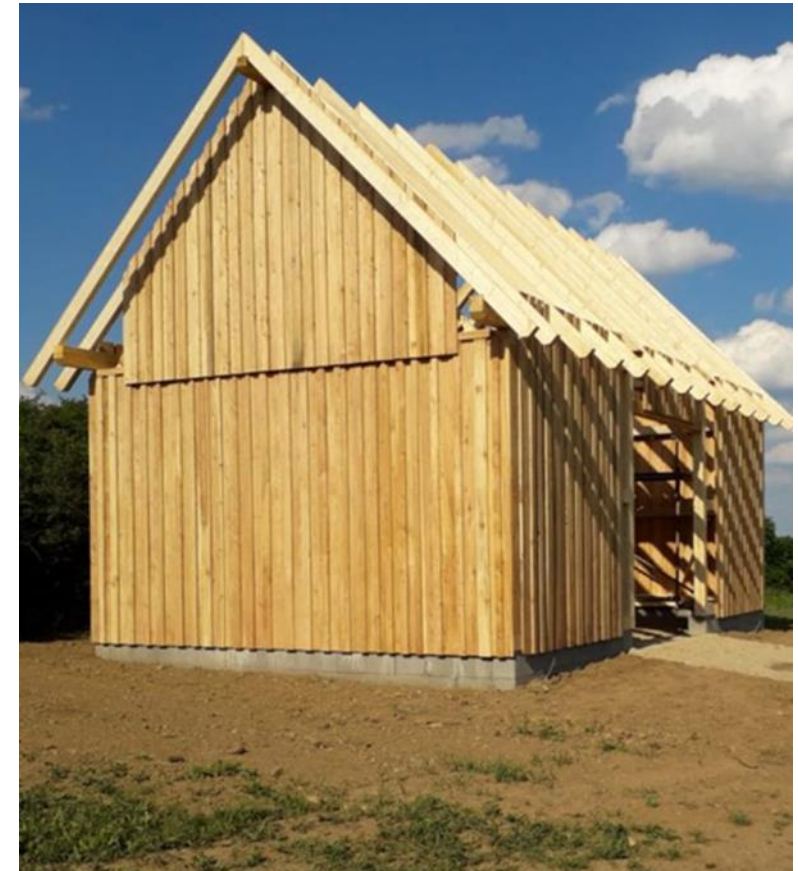

# Regiocrowd – Erfolge

- seit 2020:
  - 16 Crowdfunding-Aktionen
  - finanzieller Ertrag: EUR 232.133
  - eingeworbene Zeitstunden: 42.411 Stunden

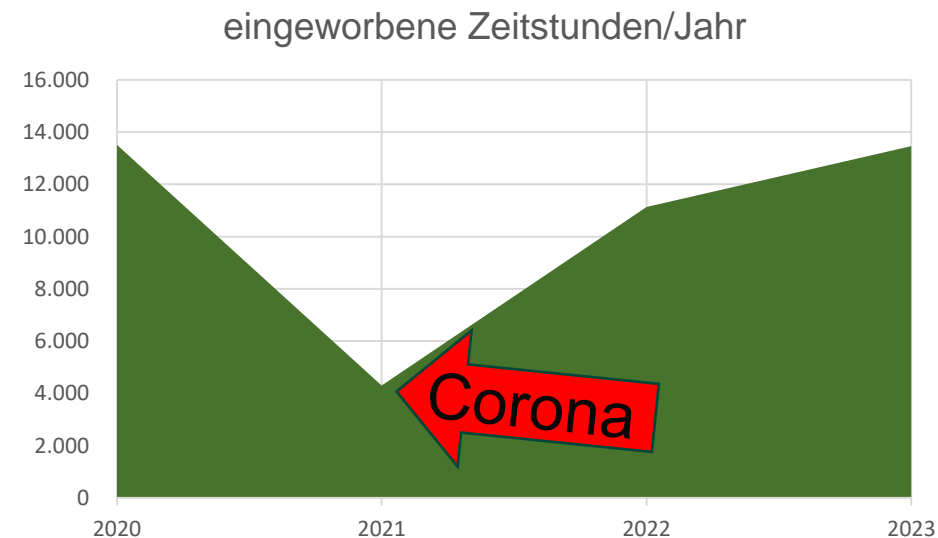



# Regiocrowd – Erfolge

- Bergwiesenkauf zum Erhalt der Artenvielfalt (Erzgebirge)
- Wald-Wiederaufforstung (Oberlausitz)
- Bau einer Feldscheune auf Streuobstwiese (Vogtland)
- Pacht für Gemeinschaftsgarten (Leipzig)
- Rettung Scharfrichterhaus als Bildungsort für Kinder (Oberlausitz)
- Kauf einer Waldwiese zum Erhalt Biodiversität (Dübener Heide)
- Umbau Dorf-Café als Begegnungsstätte (westl. Oberlausitz)
- Obstbaum-Allee (Nordsachsen)
- ...



# Regiocrowd – wie geht es weiter?

- neue Regionen/Bundesländer (Thüringen/Sachsen-Anhalt)
- Professionalisierung Unternehmensengagement
- Relaunch Website mit neuen Features
  - verbesserte Usability
  - Mehrwert für Nutzergruppen
  - Zeit- und (Wo)manpower verbinden

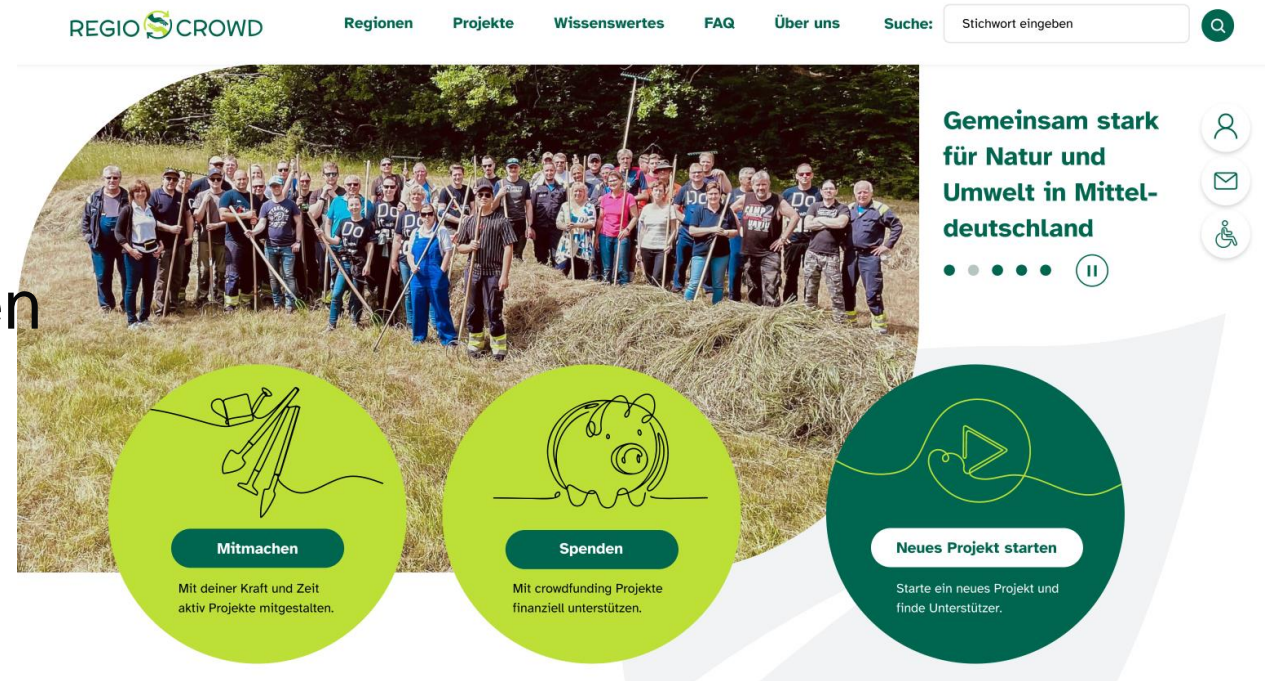



Sächsische Landesstiftung  
**Natur und Umwelt**

# Vielen Dank!

---

Sächsische Landesstiftung Natur und Umwelt

Stiftungsdirektor: N.N.

vertreten durch die ständige Vertreterin des Stiftungsdirektors Renate-Michaela Rothe

Riesaer Straße 7 | 01129 Dresden

Tel.: 0351 8 14 16 – 774

Fax: 0351 8 14 16 – 775

[poststelle@lanu.sachsen.de](mailto:poststelle@lanu.sachsen.de)

[www.lanu.de](http://www.lanu.de)