

Netzwerk Kirchen in der LEADER-Region Havelland

7.3.2019, Ev. Landesjugendak. Altenkirchen

Lebenswerte ländliche Räume gemeinsam gestalten!



Aufbau

- Einführung: LAG, LEADER und Kooperationsprojekte
- Vorstellungsrunde
- LEADER-Kirchenprojekte ...
- ... weiterdenken
- Diskussion/ Workshop

LAG Havelland: Struktur und Organe

**Verein der Regionalentwicklung im
ländlichen Raum des Landkreises Havelland
und der Landeshauptstadt Potsdam**

Ziel u.a.: Förderung der Baukultur

**Ev. Kirchenkreis Falkensee, Ev. Kirchenkreis Nauen-
Rathenow, Förderverein Dorfkirche Wansdorf, Förderverein
zur Erhaltung der Dorfkirche Ferchesar e.V.**

Mitgliederversammlung
Beschließendes Organ



Strategietreffen
Weiterentwicklung und
Steuerung; Überprüfung
der Zielerreichung



Vorstand
Entscheidungsgremium;
Steuerung und Begleitung
des Entwicklungsprozesses

**Erweiterter
Vorstand**
Fachliche Unterstützung



Regionalmanagement
Geschäftsbesorgungs- und
Kordinierungsstelle



andere LAGn +
Multiplikatoren

Kommunen +
Öffentlichkeit

Projektträger

LELF /
Bewilligungsstelle

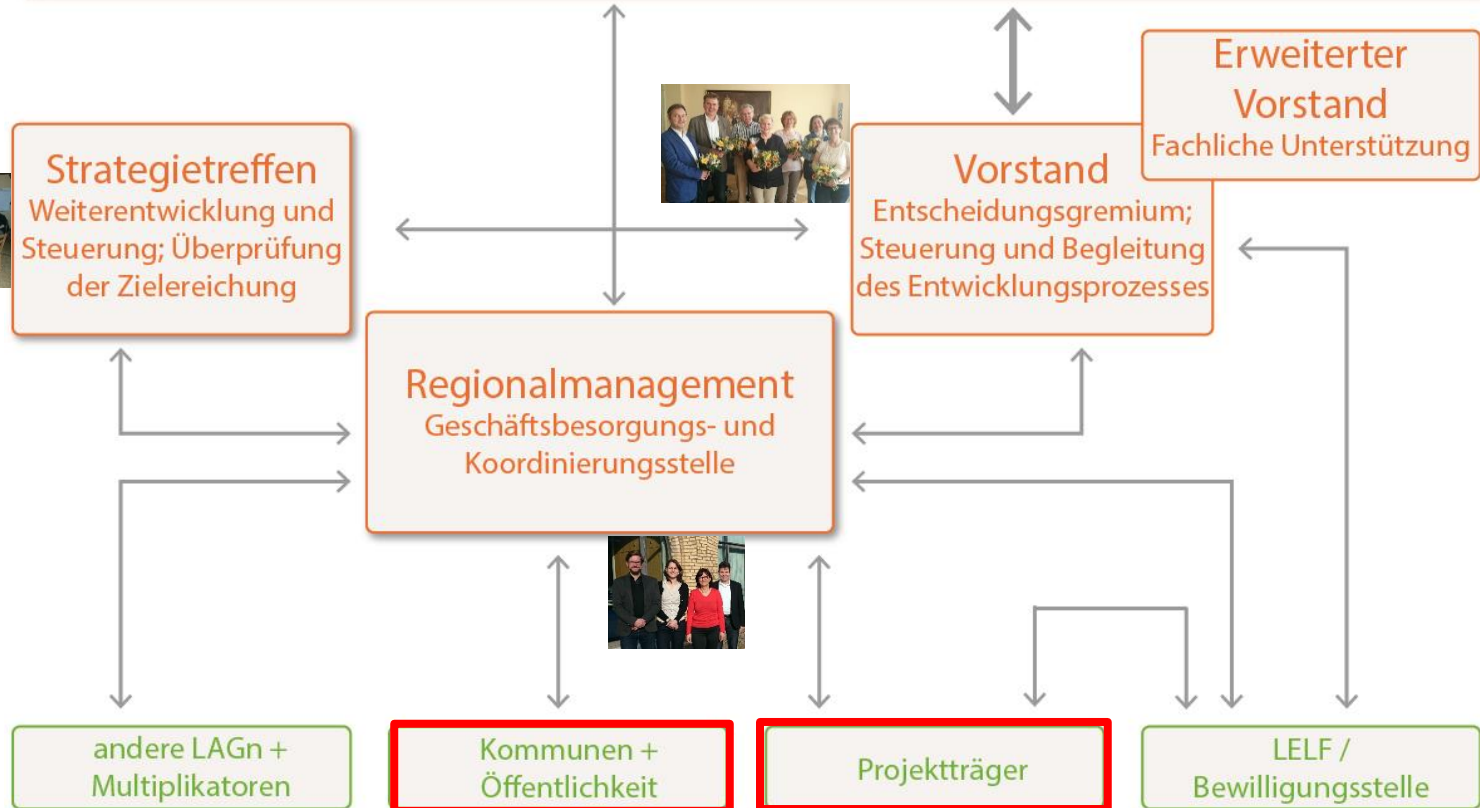

LEADER und LEADER-Methode

- LEADER ist Teil des ELER-Fonds der Europäischen Union
- LEADER ist ein methodischer Ansatz der Regionalentwicklung
- LEADER ermöglicht es Menschen vor Ort, regionale Prozesse mit zu gestalten
- LEADER dient der Förderung der aktiven und zukunftsfähigen Entwicklung von ländlichen Regionen
- LEADER hat das Ziel der Verbesserung der Lebensqualität und Nutzung der wirtschaftlichen Potentiale

Die sieben Merkmale für LEADER



Liaison entre actions de développement de l'économie rurale

Verbindung zwischen Aktionen zur Entwicklung der ländlichen Wirtschaft

DER LEADER-Mehrwert

- **Verbesserung der regionalen Steuerung**

- Zusammenarbeit und Kooperationen

- Netzwerke

- **Schaffung von Sozialkapital**

- Vertrauen

- Motivation und Fähigkeiten

- **Bessere Ergebnisse und Wirkungen**

- Neue Projektträger

- Bessere Projekte

LEADER-Region Havelland: Gebietskulisse

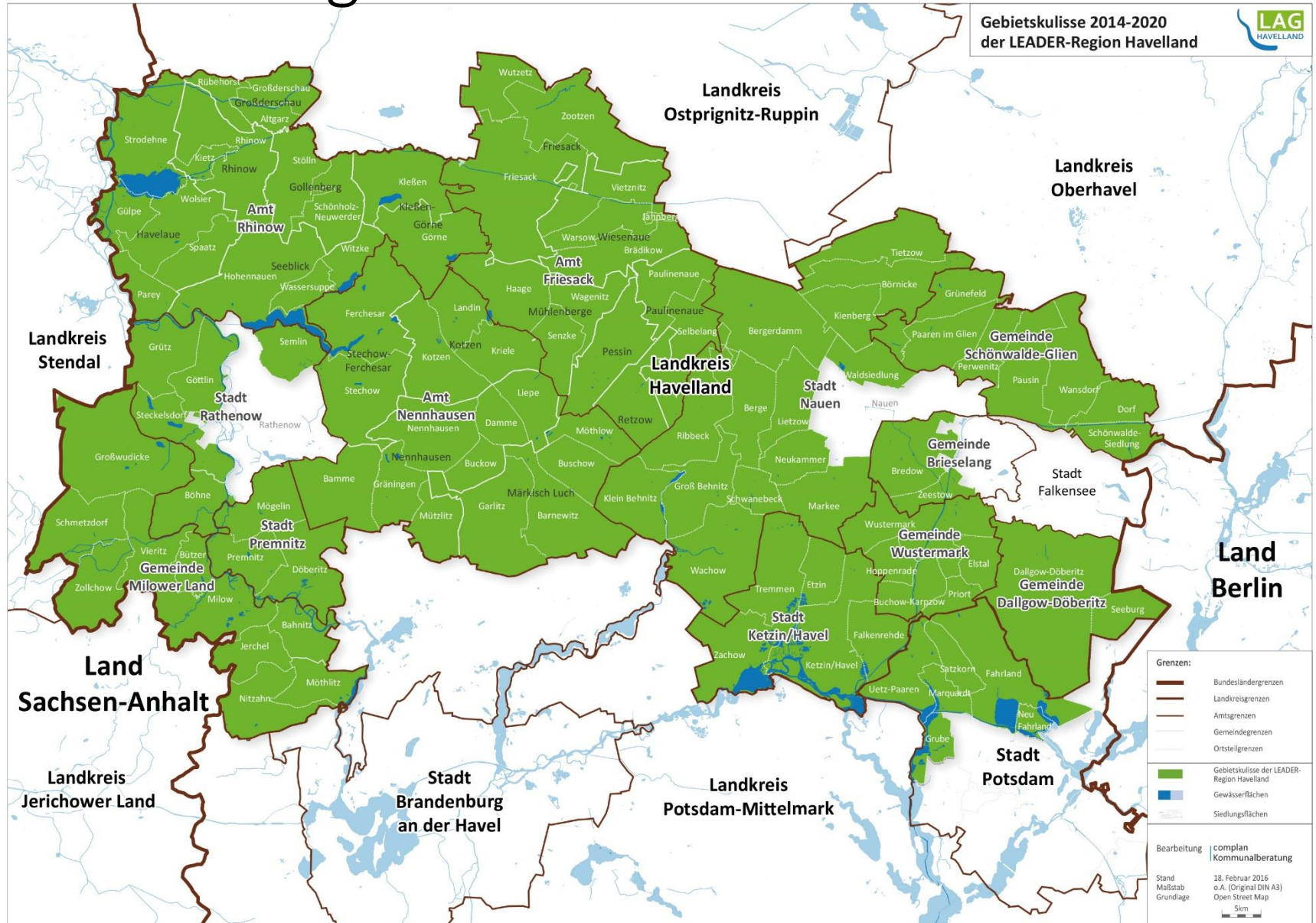

LEADER-Region Havelland: Fördergebietskulisse Ländlicher Raum

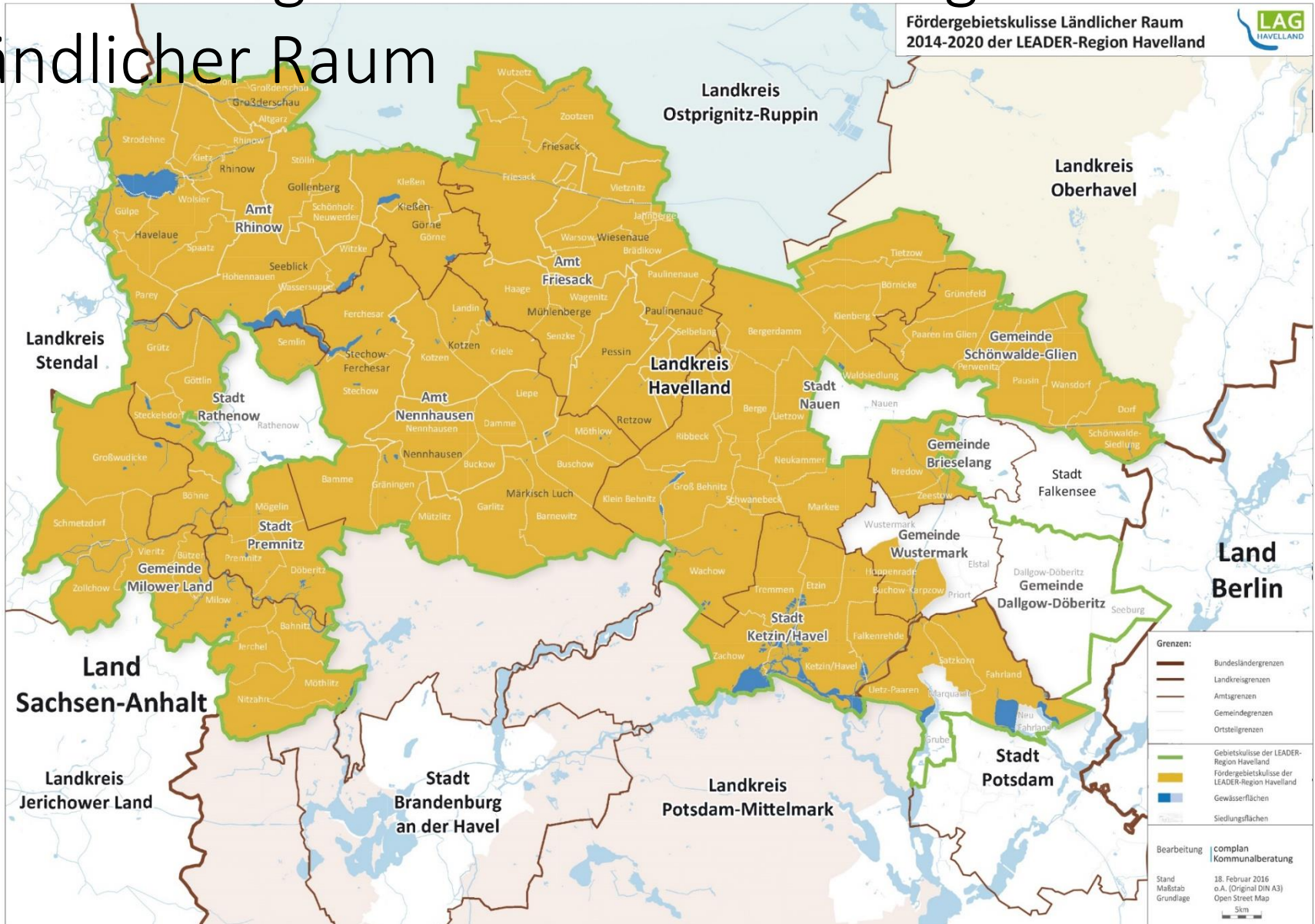

LEADER-Förderprojekte: Kooperationen

LAG-Kooperationsprojekte

- **Vernetzung im Tourismus:
Schwerpunkt regionale Produkte**
(mit LAG Fläming-Havel)
- **Fontanetour**
(mit LAG Ostprignitz-Ruppin)
- **Weiterentwicklung Radroute Rund um Berlin**
(u.a. mit LAG Barnim)
- **...Vorbereitung für nächste Förderperiode...**



LAG-Kooperationsprojekte im Bereich Kirchen

- www.moenchsweg.de
- www.simultankirchenradweg.de
- www.pilgern-in-baden-wuerttemberg.de/jakobswege
- Touristische Inwertsetzung Markgrafenkirchen

Strategietreffen der LAG Havelland

- ≡ **08.11.2018, 16 – 19:30 Uhr, MAFZ Erlebnispark Paaren**
- ≡ Thema „Zukunft der Dörfer im Havelland“
- ≡ Workshops
- ≡ Auftakt zu den kleinen lokalen Initiativen (KLI)

Vernetzung auf Bundesebene

- ≡ Vernetzung auf Bundesebene inkl. Wissens-/Informationstransfer
- ≡ Veranstaltung „Die Kirchen und Ihre Wohlfahrtsverbände als Akteure in LEADER-Aktionsgruppen: Wie aktiv sind sie und wie kann die Zusammenarbeit gestärkt werden?, 06.-08.03.2019, Altenkirchen
- ≡ Ziel: qualitative und quantitative Erhöhung der Mitarbeit von Kirchen und Ihrer Wohlfahrtsorganisationen in den LAGen bzw. in regionalen Entwicklungsprozessen
- ≡ Informationen unter: www.netzwerk-laendlicher-raum.de/service/veranstaltungen/kirchen-und-leader/
- ≡ Anmeldung ab Anfang November, Rundmail dazu kommt

LEADER-Kirchenprojekte im Havelland

- ≡ Insgesamt 18 Kirchenprojekte (inkl. 2. BA) in der letzten und aktuellen Förderperiode
- ≡ Bereitgestelltes Fördervolumen aktuelle Förderperiode insgesamt:
2.506.968 EUR
- ≡ Budget ELER LAG Havelland für die aktuelle Förderperiode insgesamt:
16.407.000 EUR



Kirche Ferchesar

Kirche Hohennauen



Kirche Paaren



Kirche Pessin



Kirche Wagenitz



Kirche Haage



Kirche Döberitz

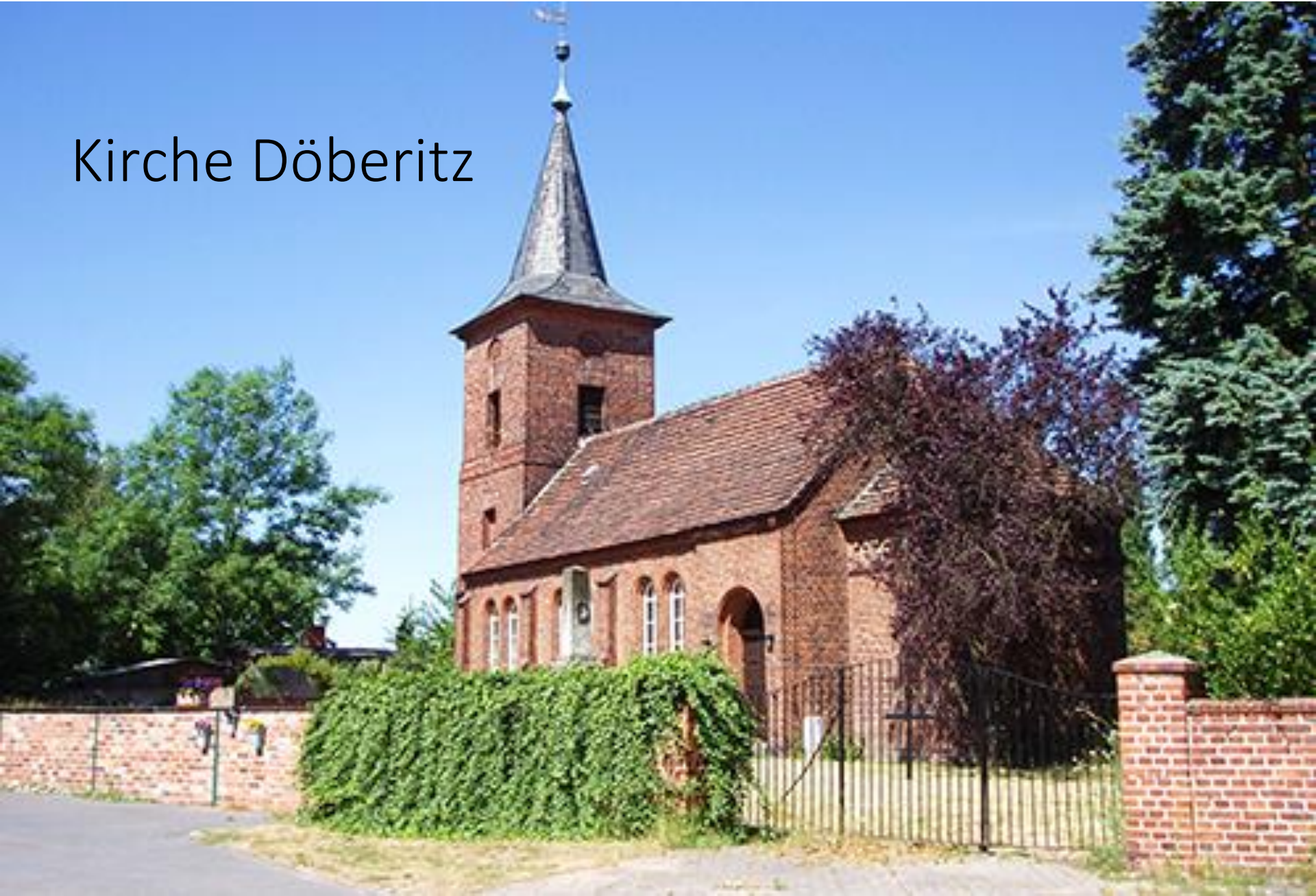



Kirche Landin

Ev. Kirchenkreis Falkensee / Autobahnkirche Zeestow



Ev. Kirchenkreis Nauen-Rathenow

Ev. Kirche Berlin-Brandenburg-schlesische Oberlausitz Regionalberatung für EU-Fördermittel foerdermittel-ekbo.de

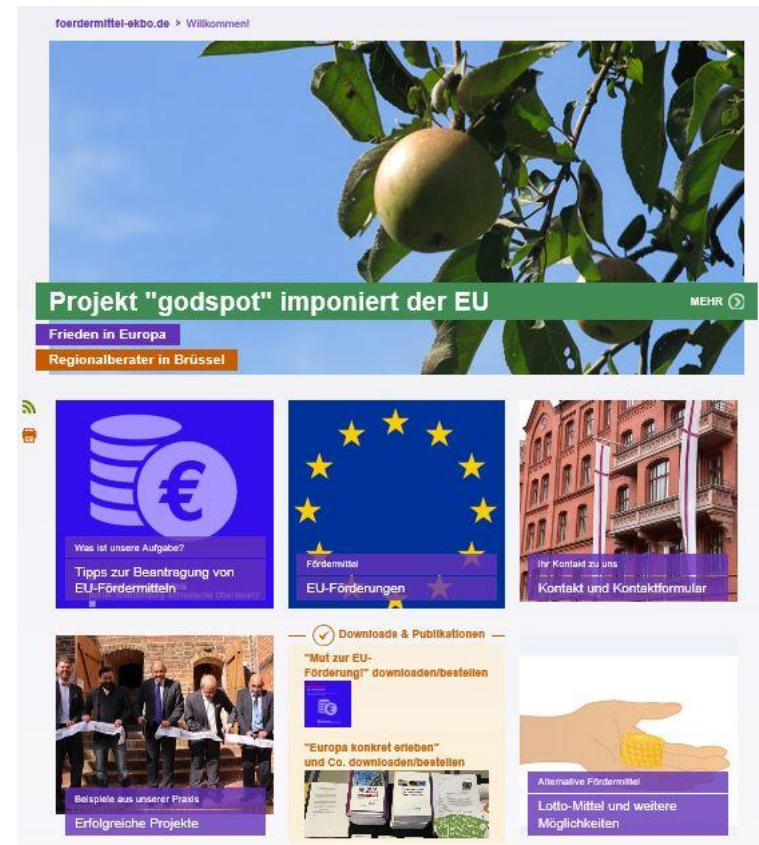

foerdermittel-ekbo.de · Willkommen!

Projekt "godspot" imponiert der EU MEHR ↻

Frieden in Europa
Regionalberater in Brüssel

Was ist unsere Aufgabe?
Tipps zur Beantragung von EU-Fördermitteln

Fördermittel
EU-Förderungen

Ihr Kontakt zu uns
Kontakt und Kontaktformular

Downloads & Publikationen

"Mut zur EU-Förderung!" downloaden/bestellen

"Europa konkret erleben" und Co. downloaden/bestellen

Beispiele aus unserer Praxis
Erfolgreiche Projekte

Alternative Fördermittel
Lotto-Mittel und weitere Möglichkeiten



Förderkreis Alte Kirchen Berlin-Brandenburg und Stiftung Brandenburgische Dorfkirchen

Vorstand der LAG Havelland e.V.

Regionalmanagement der LAG Havelland



LEADER-Kirchenprojekte weiterdenken...

- Was fand bereits statt?
- Welche Formen der Zusammenarbeit und Kooperation gibt es bereits?
- Was ist darüber hinaus denkbar und sinnvoll?
- Wie kann der Prozess verstetigt bzw. institutionalisiert werden?

- selbsttragendes Netzwerk, Regionalmanagement initiiert und begleitet und unterstützt
- Steuerungsgruppe
- Vernetzung nach Innen und nach Außen
- Überprüfung der Möglichkeit eines Kooperationsprojektes zum Thema Kirchen
- Teilnahme von Kirchen-Fördervereinen an KLI

Kontakt Regionalmanagement der LAG Havelland e.V.

complan Kommunalberatung GmbH

Voltaireweg 4, 14469 Potsdam

fon +49 (0)331 20 15 10, fax +49 (0)331 20 15 111, email info@lag-havelland.de

www.lag-havelland.de

Auf geht's!

